1. THÔNG TIN PHẦN MỀM

1. **Truy cập website: https://maychamcongvietnhat.com**
2. **<u>Vào mục phần mềm ➔ chọn bản Ronald Jack Pro (Access) bản đầu tiên</u>**
3. **<u>Sau đó tiến hành cài đặt phần mềm</u>**

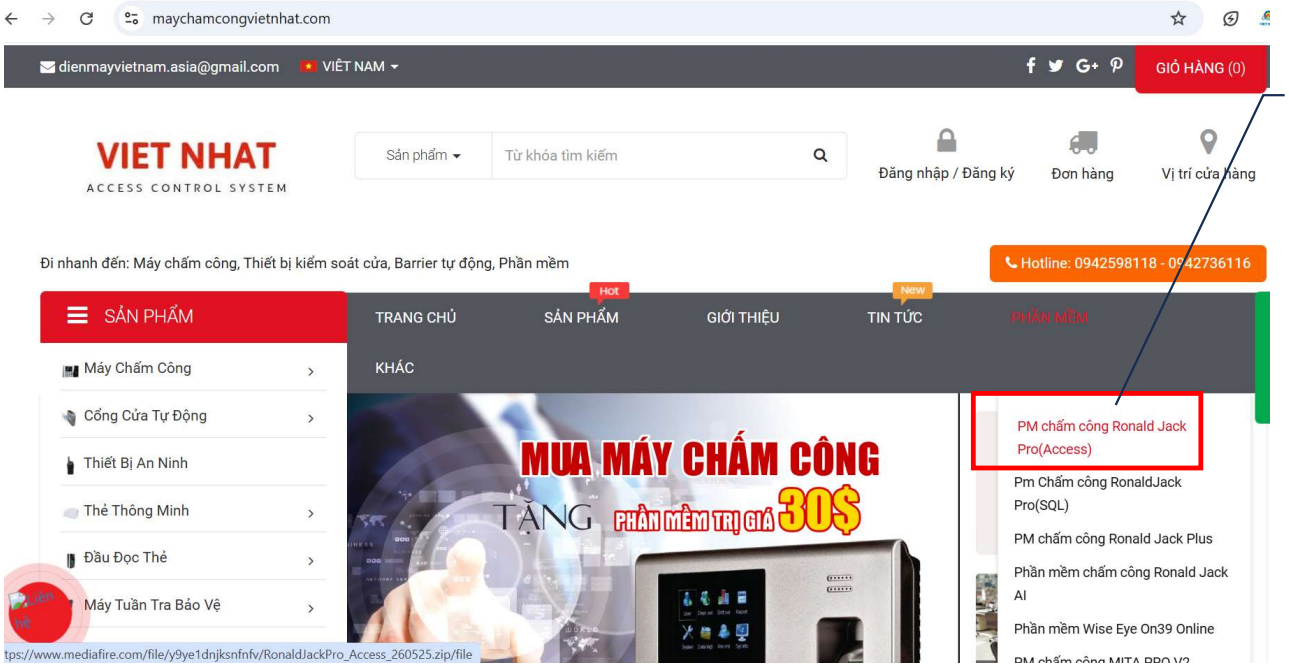

Chọn bản này

admin
admin

2. KHAI BÁO MÁY CHẤM CÔNG (MÁY MỚI)

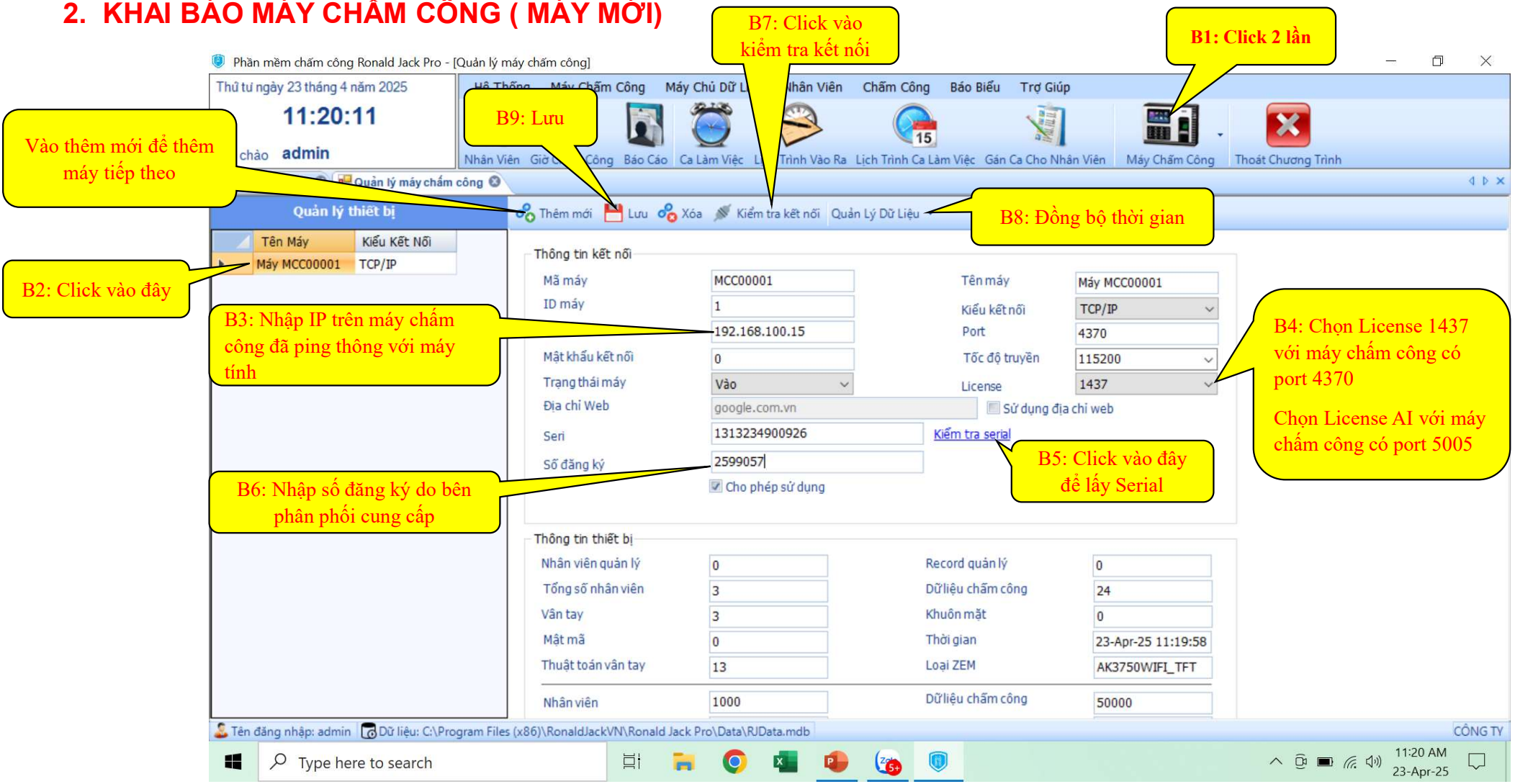

3. KHAI BÁO CA LÀM VIỆC

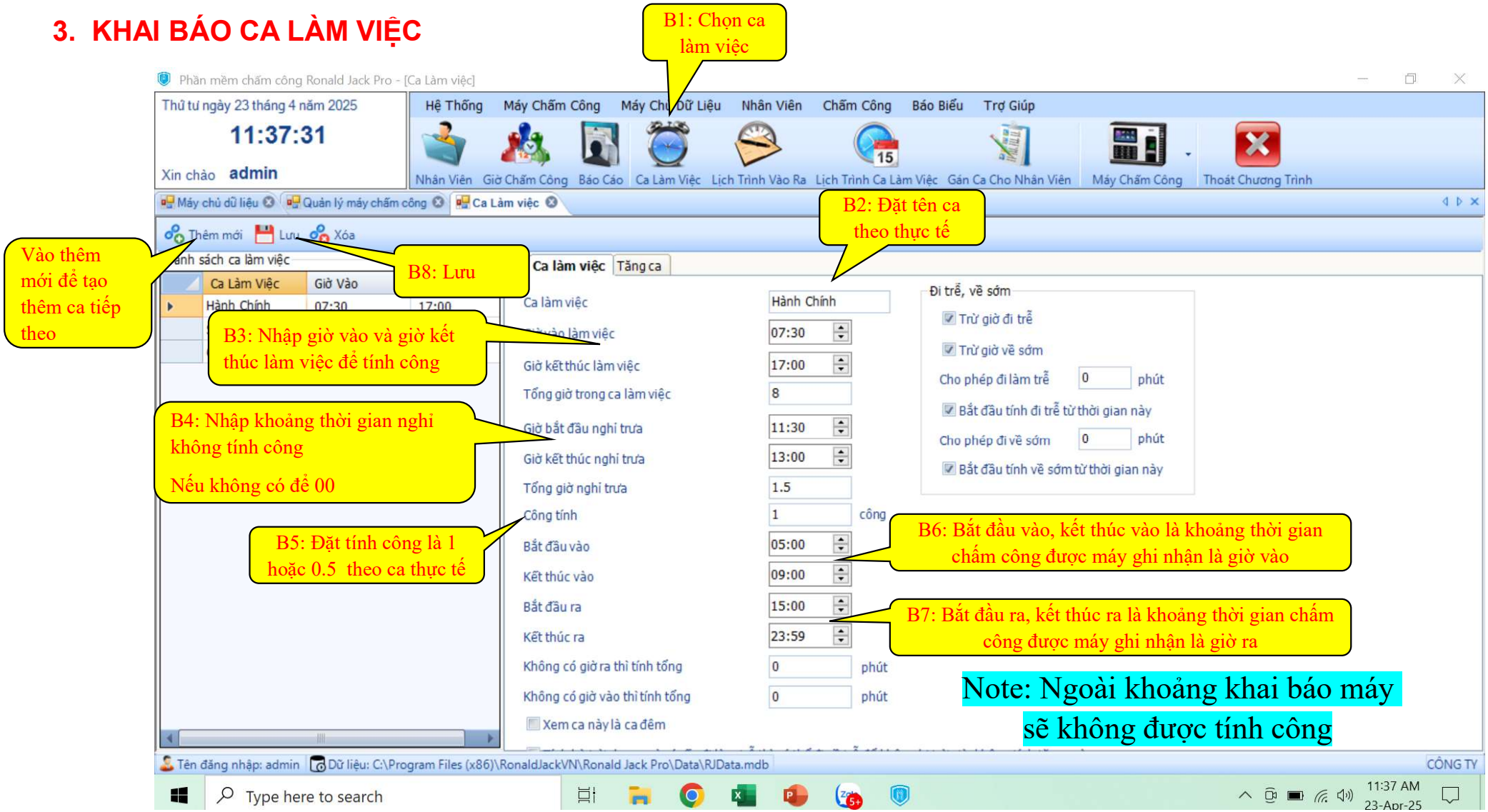

4. TẠO LỊCH TRÌNH CA LÀM VIỆC (TẠO MỚI)

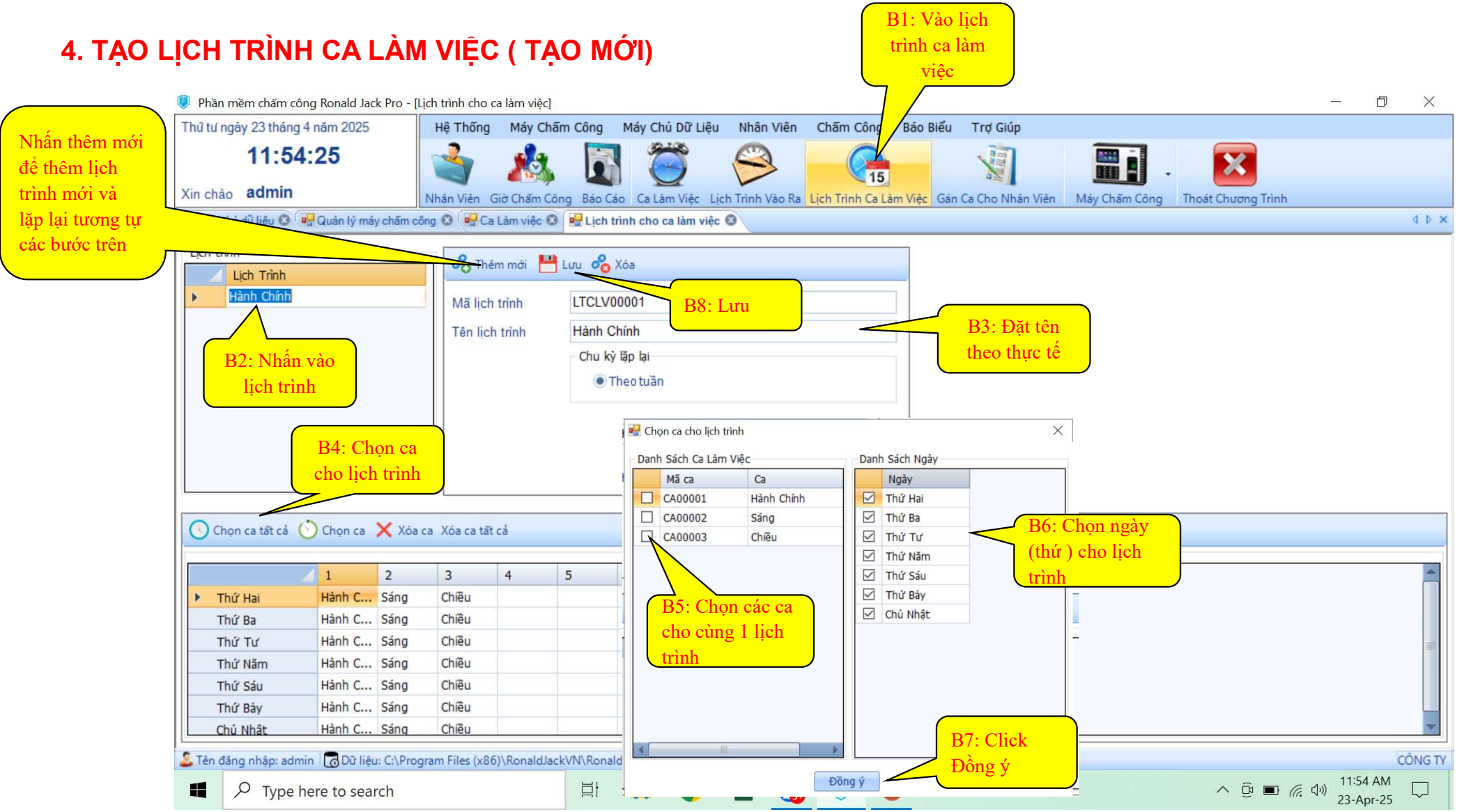

5, LỊCH TRÌNH VÀO RA

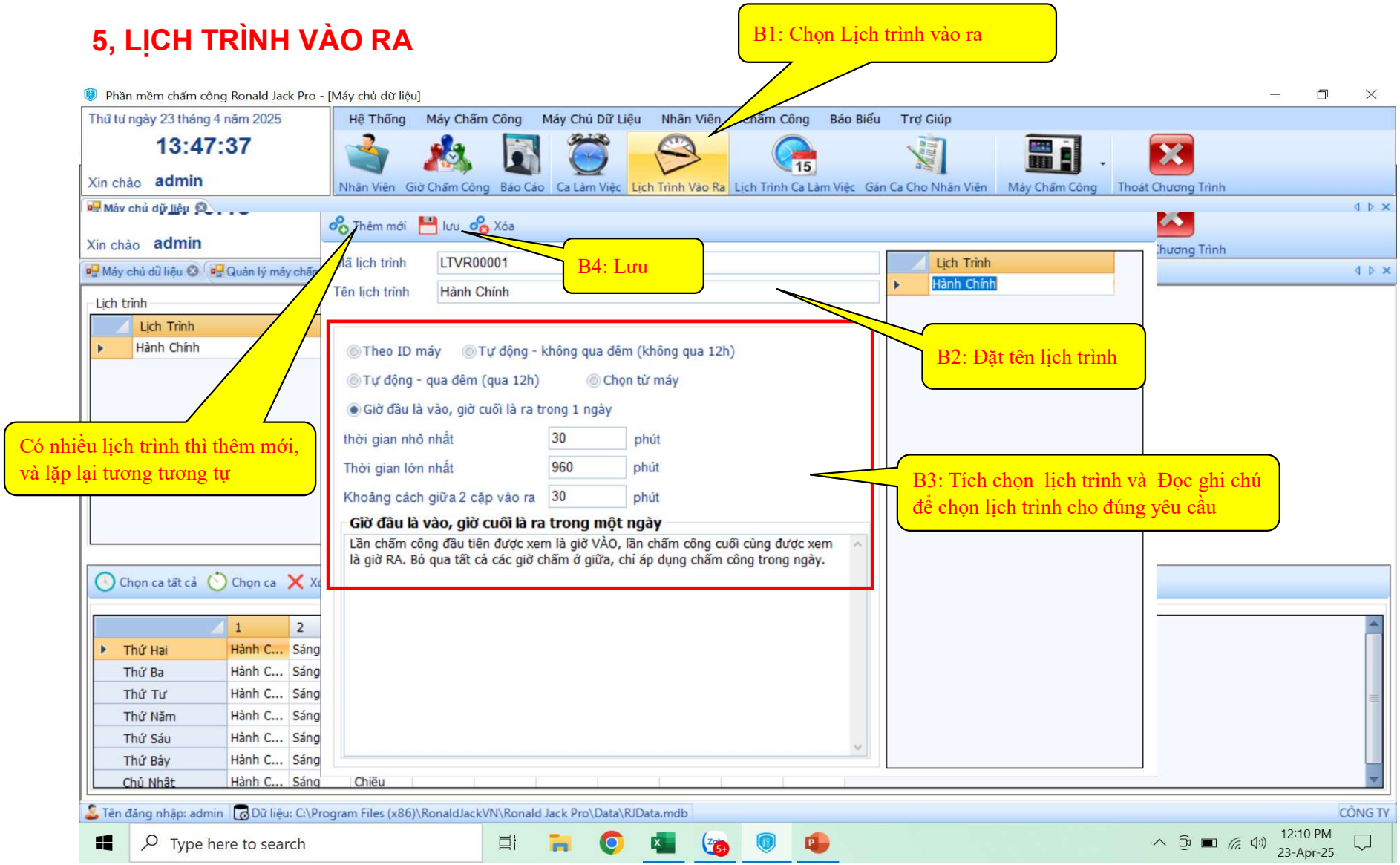

6, TẢI NHÂN VIÊN VỀ MÁY TÍNH (KHI CÓ NGƯỜI MỚI)

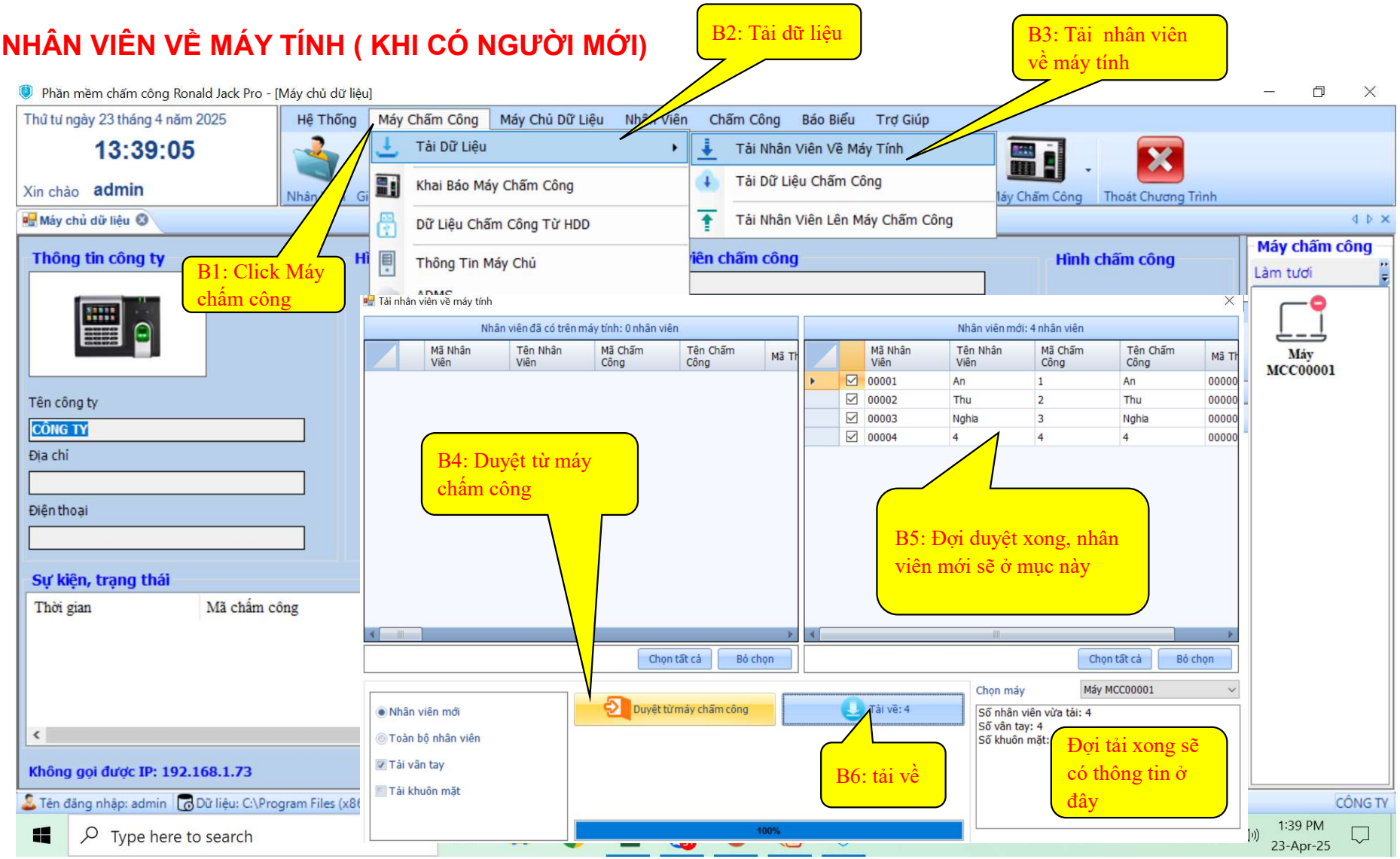

7, ĐỔI TÊN CHO NHÂN VIÊN MỚI

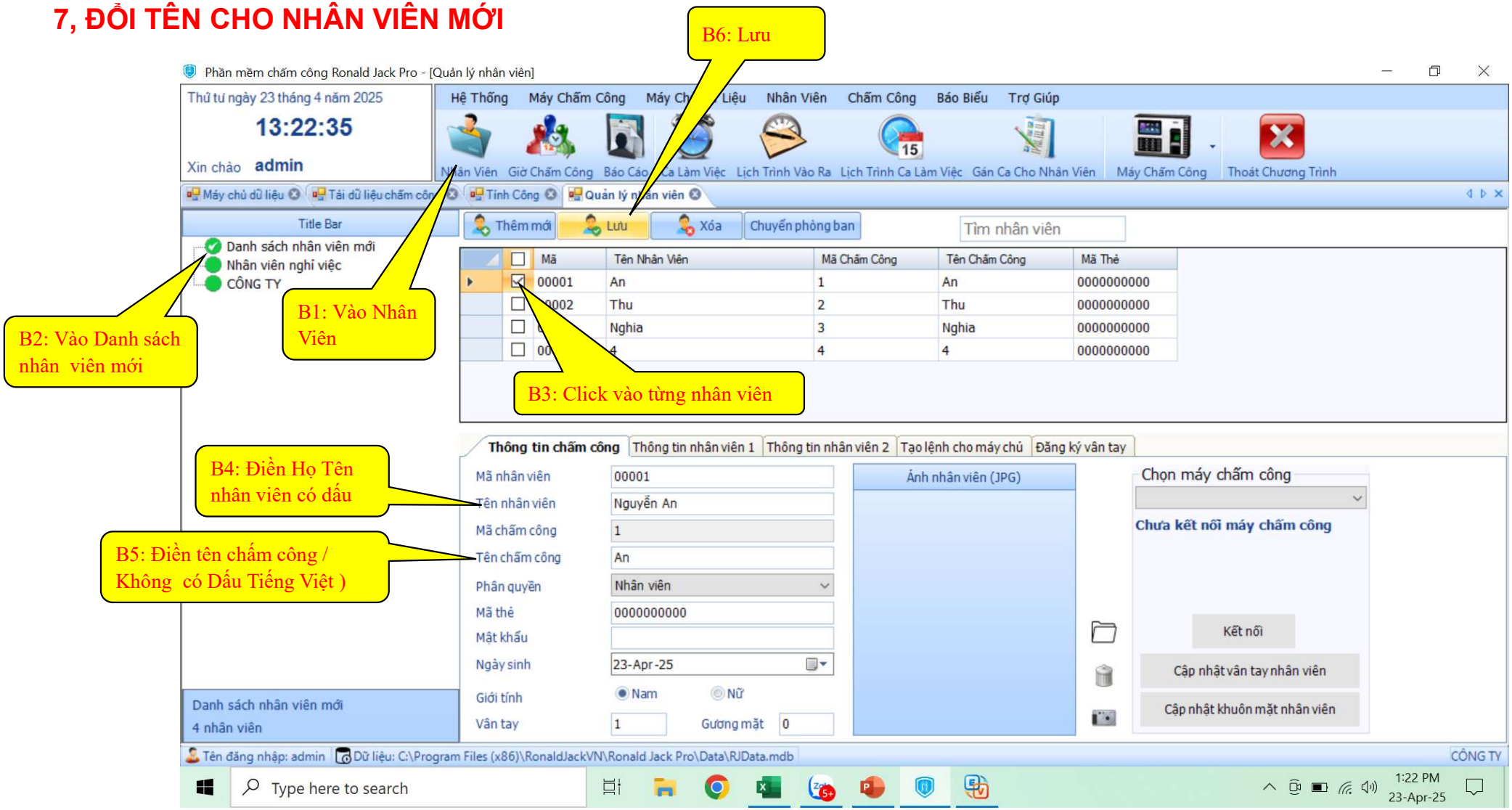

8, TẢI NHÂN VIÊN LÊN MÁY CHẤM CÔNG

Tải tên nhân viên đã sửa lên máy chấm công,

Hoặc tải nhân viên ở máy cũ lên máy mới để đồng bộ nhân viên

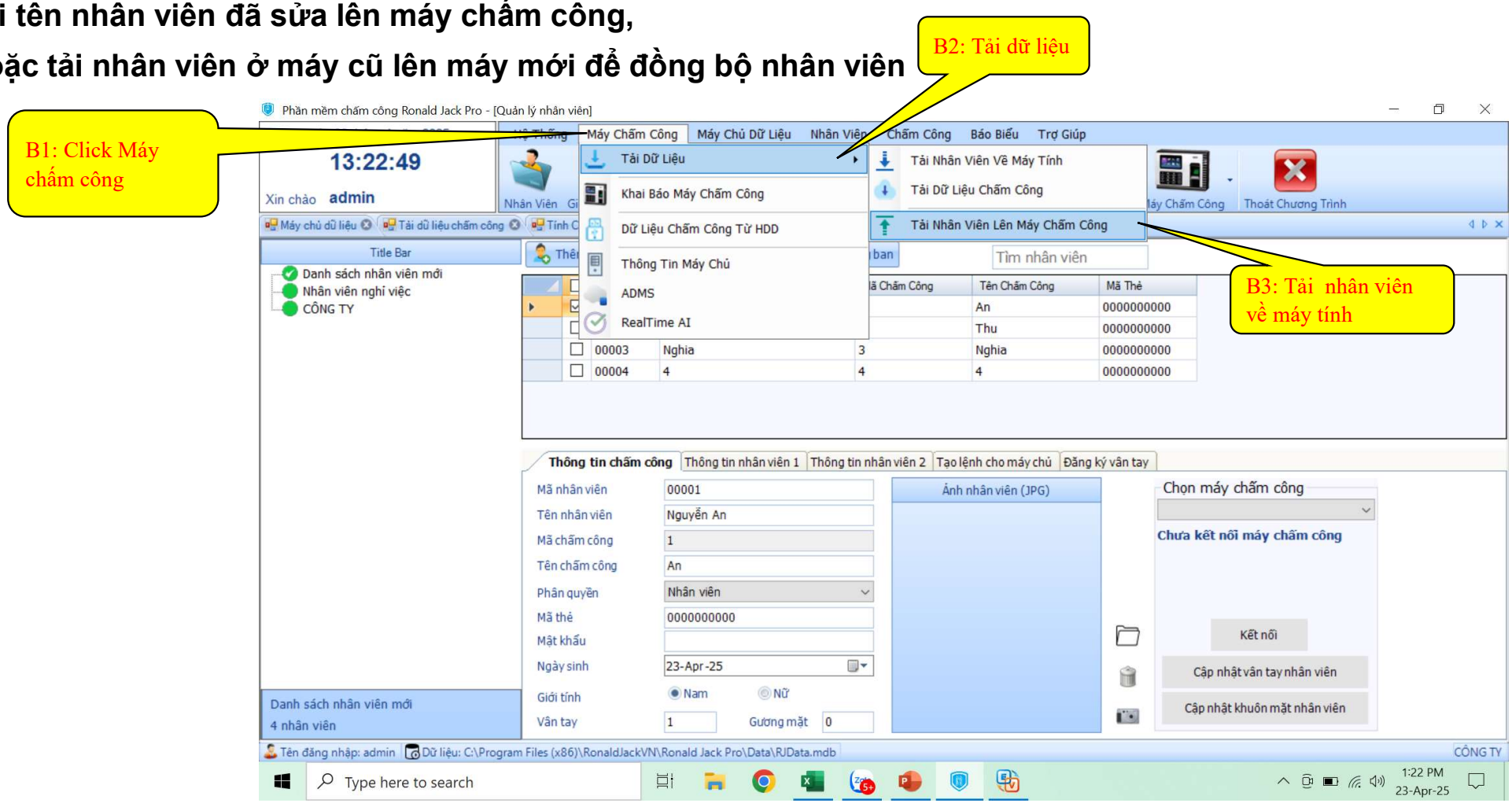

8, TẢI NHÂN VIÊN LÊN MÁY CHẤM CÔNG

Tải tên nhân viên đã sửa lên máy chấm công,

Hoặc tải nhân viên ở máy cũ lên máy mới để đồng bộ nhân viên

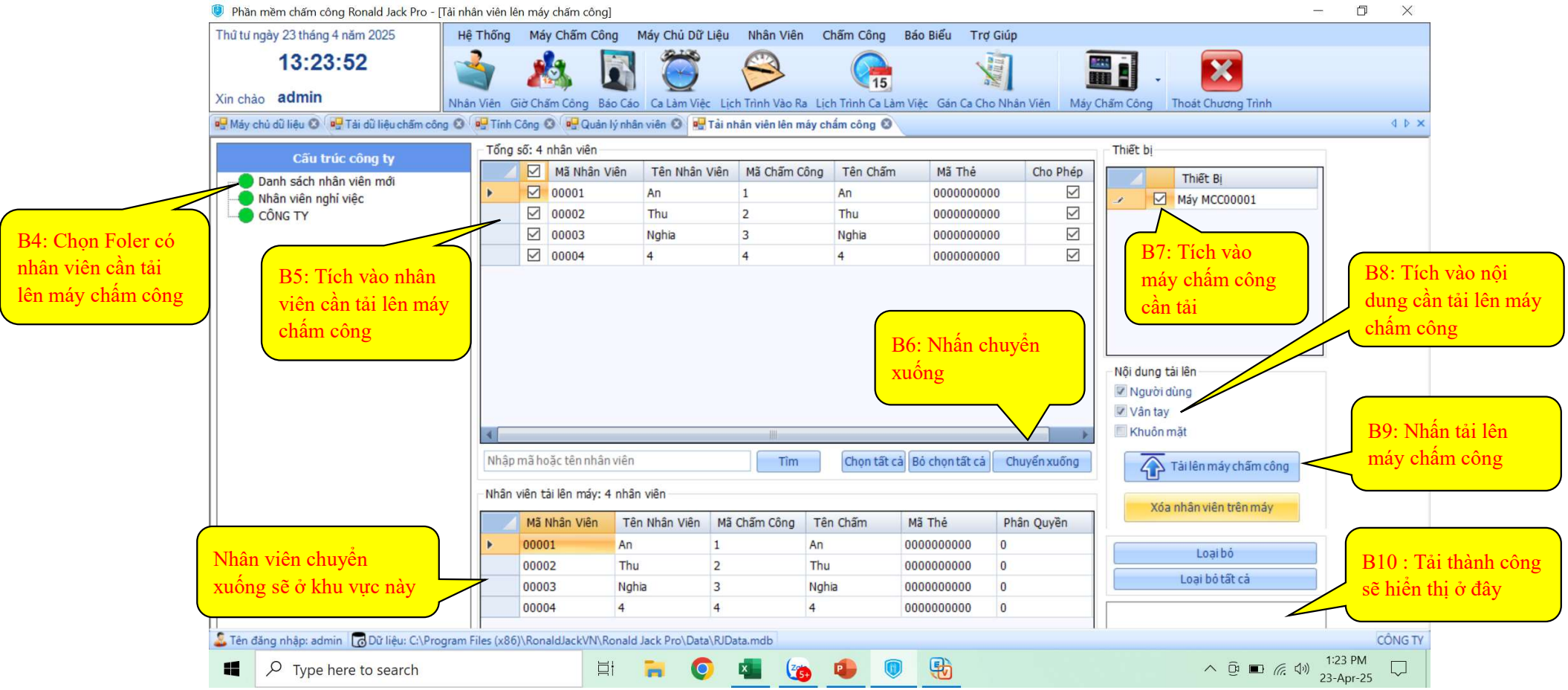

9, XOÁ NHÂN VIÊN, VÂN TAY, KHUÔN MẶT TRÊN MÁY CHẤM CÔNG TỪ PHẦN MỀM

Làm các bước từ 1 đến 3 giống mục 8

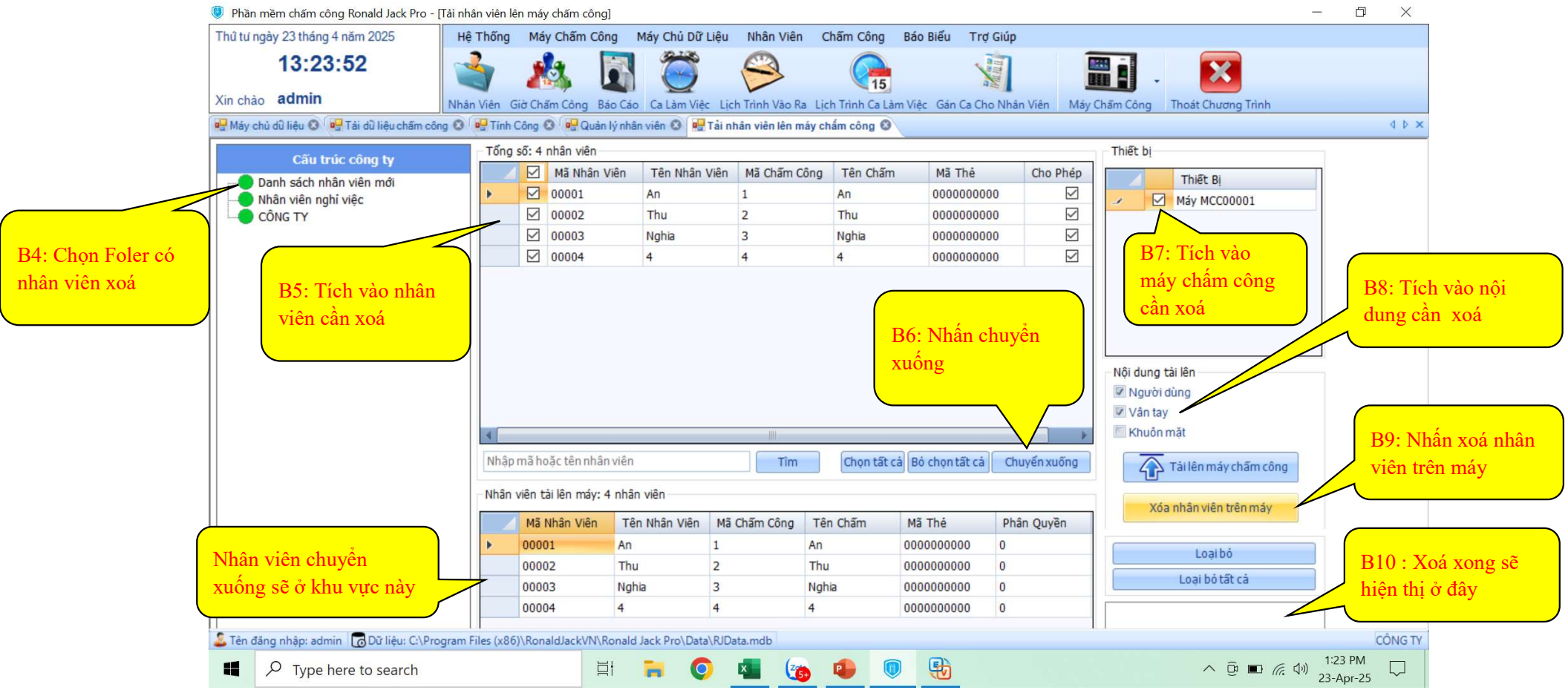

10, TẠO PHÒNG BAN CHO NHÂN VIÊN

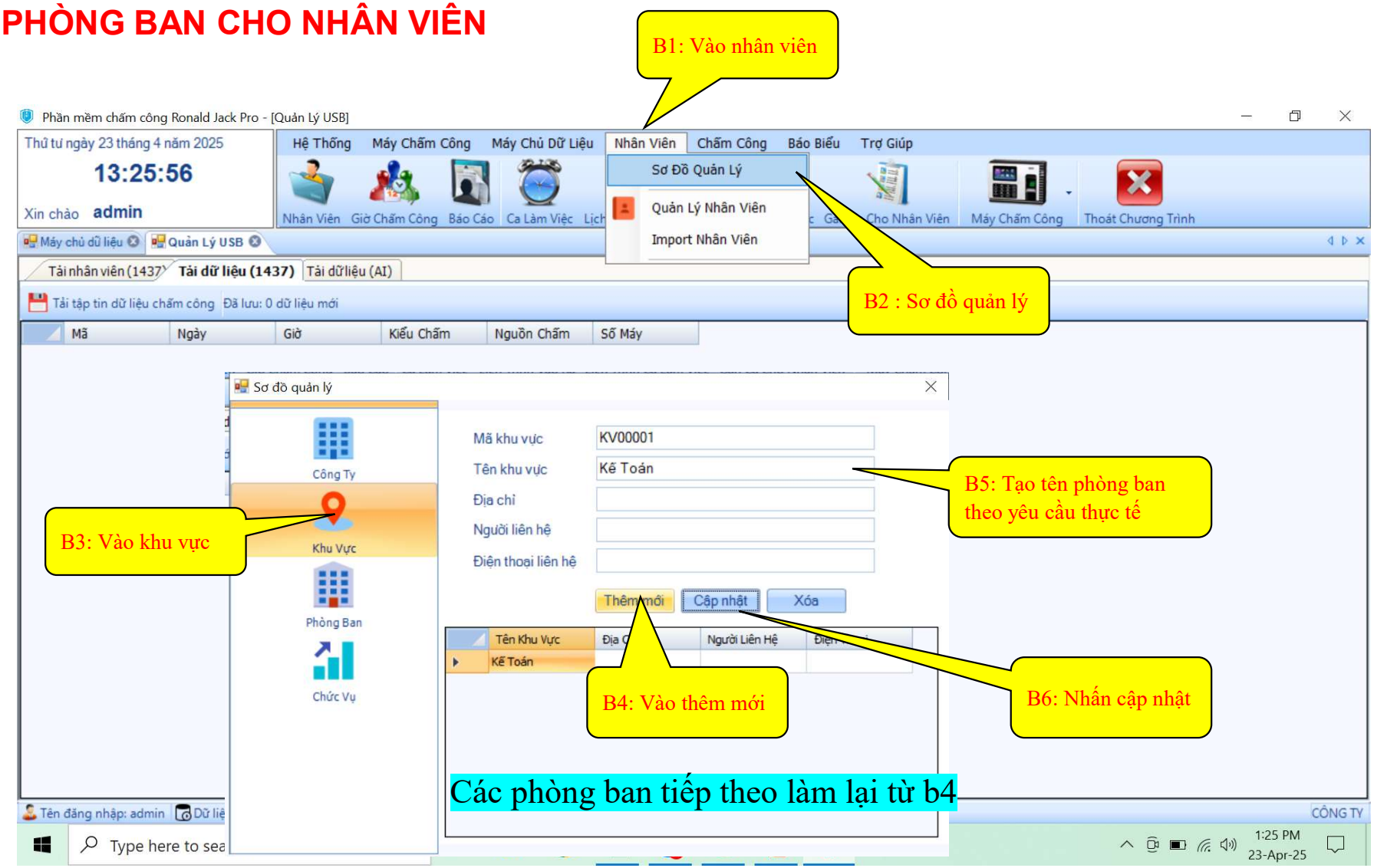

11, CHUYỂN PHÒNG BAN CHO NHÂN VIÊN

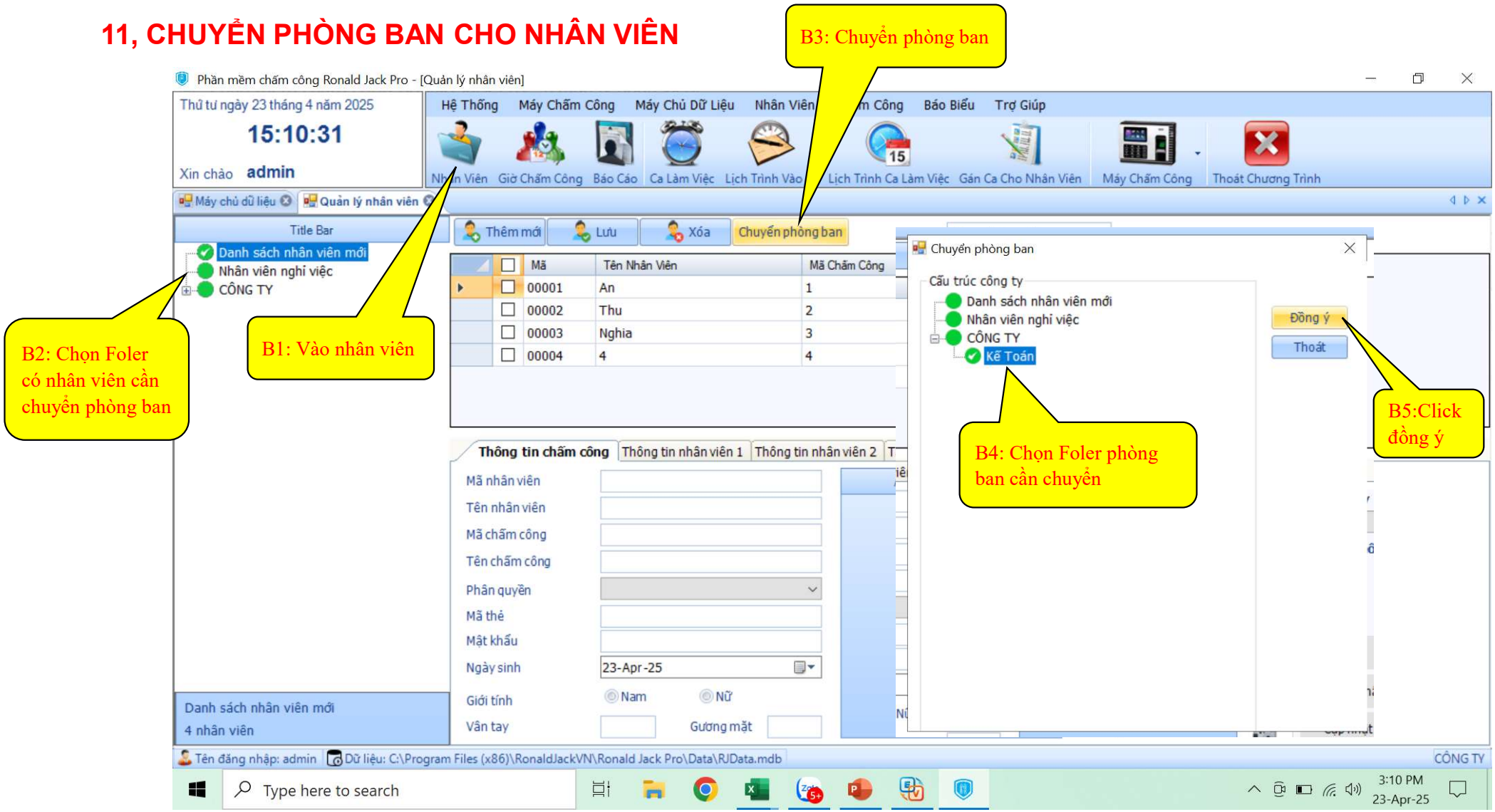

12, GÁN CA (SẮP XẾP) LỊCH TRÌNH CHO NHÂN VIÊN

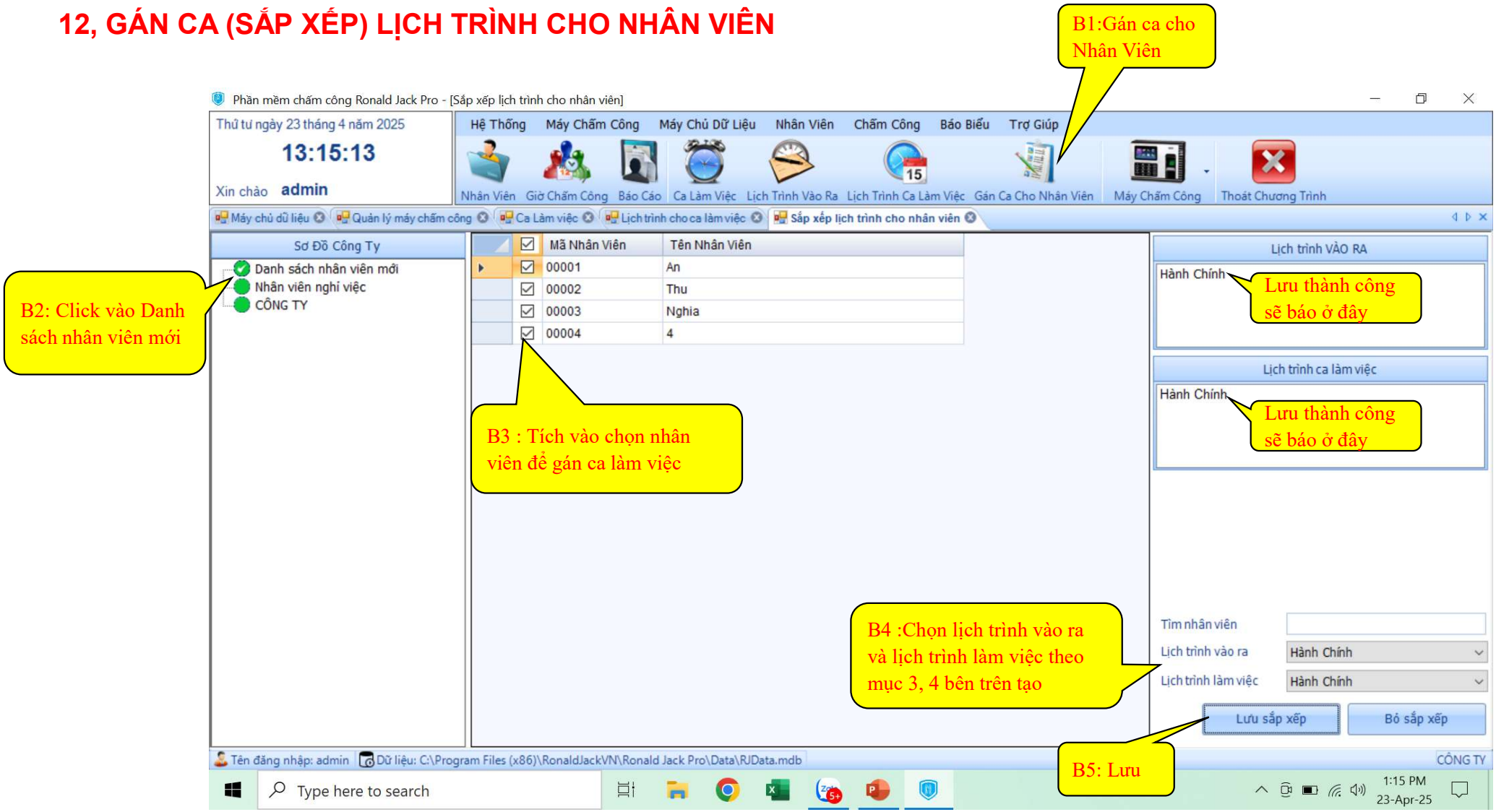

13, TẢI DỮ LIỆU CHẤM CÔNG

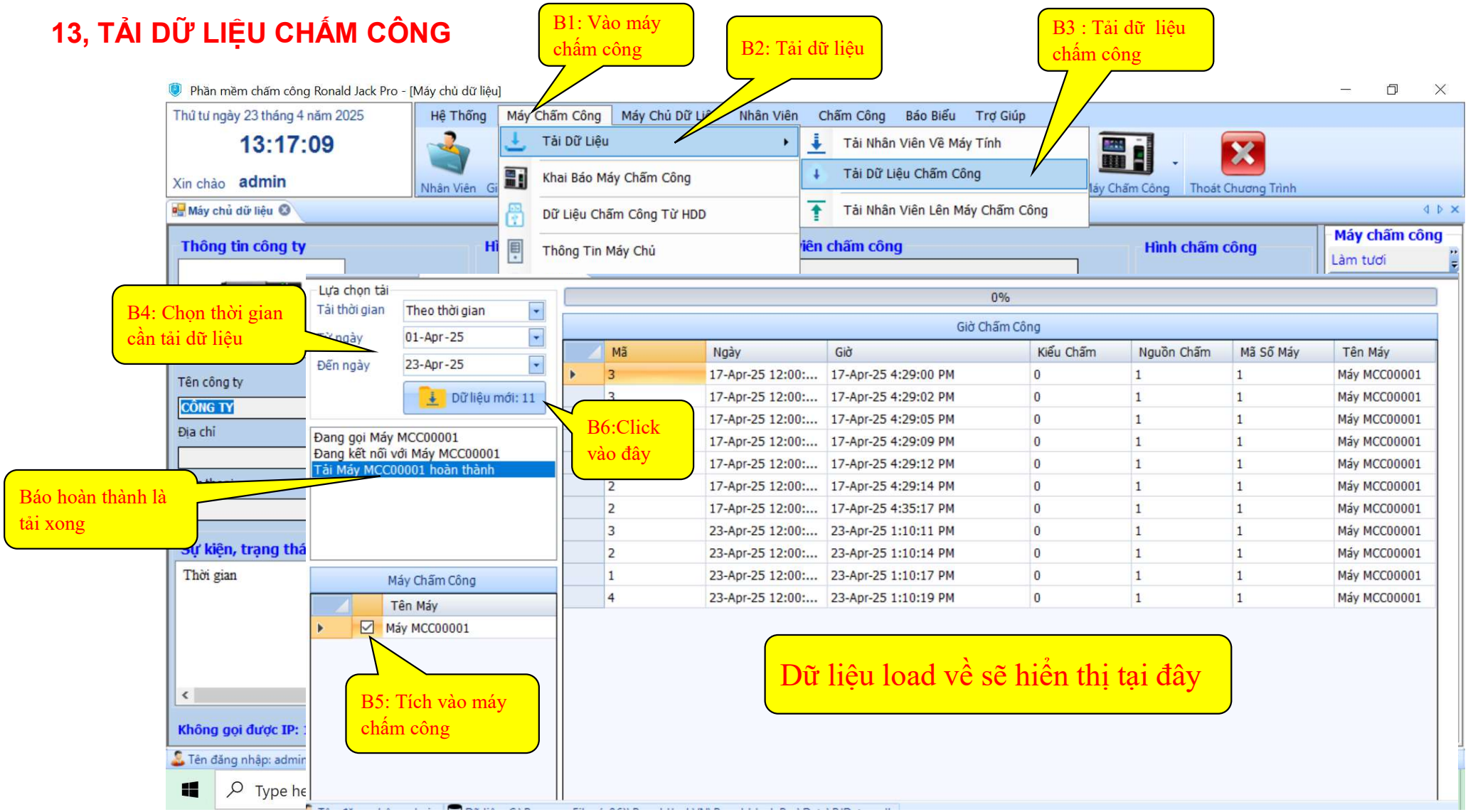

14, TẢI NHÂN VIÊN, DỮ LIỆU CHẤM CÔNG TỪ USB

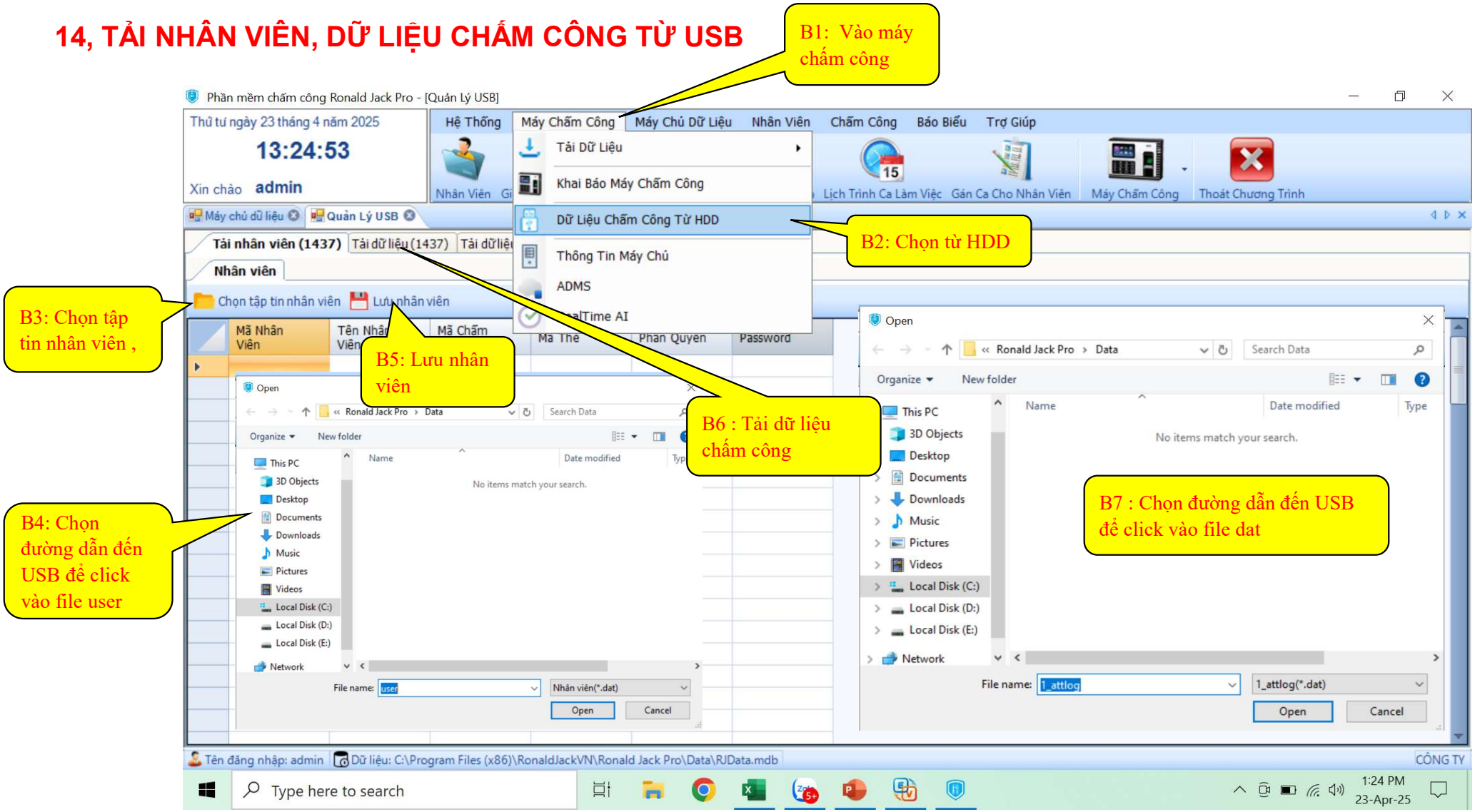
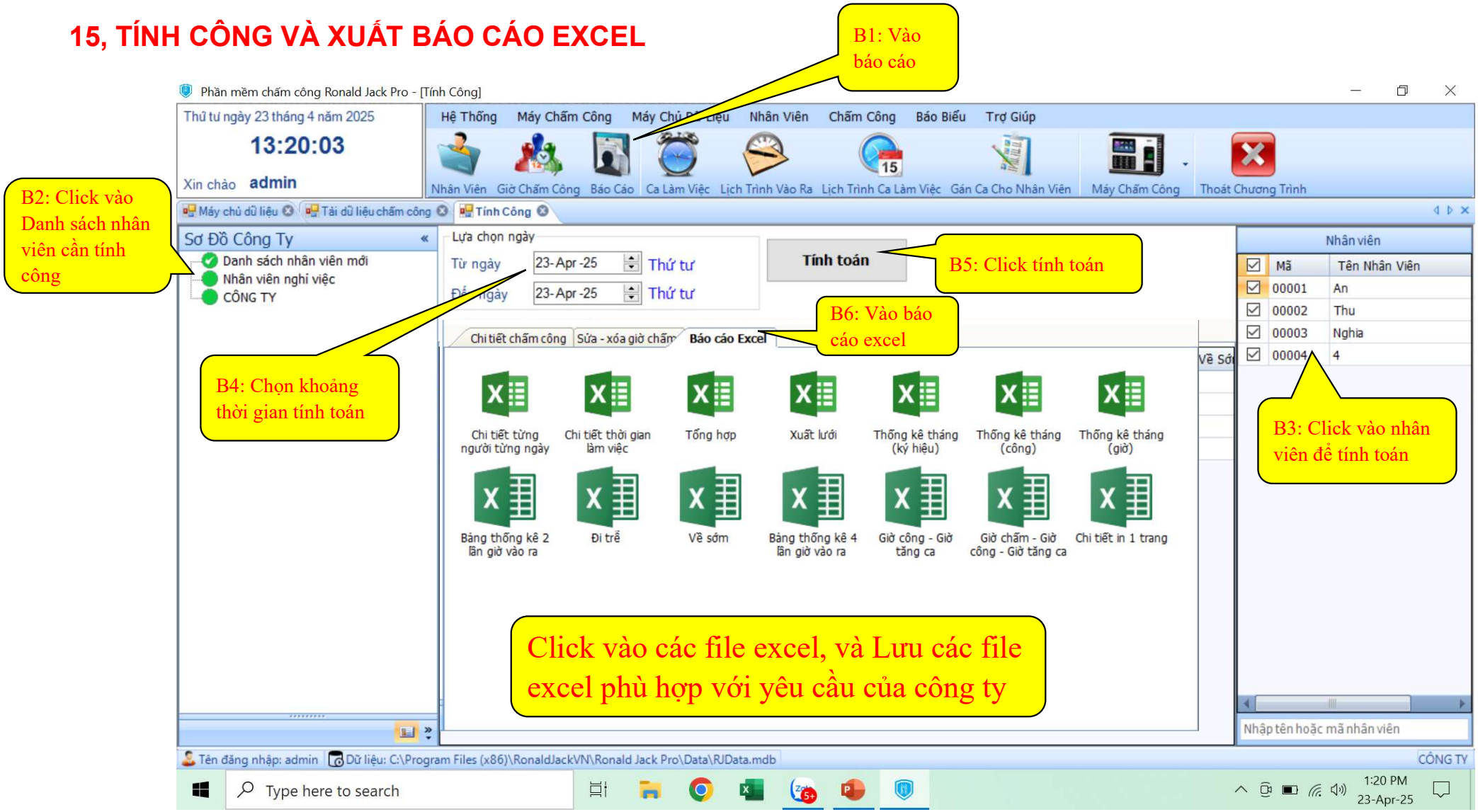
15, TÍNH CÔNG VÀ XUẤT BÁO CÁO EXCEL